

Cet espace de travail fermé a été pensé pour offrir un cadre à la fois calme et fonctionnel. La table principale, entourée de six chaises sous la lumière naturelle de la fenêtre, favorise le travail en groupe, tandis qu'un coin plus intime avec deux fauteuils et une table basse permet des moments de concentration individuelle ou de discussion informelle. Pour soutenir la créativité et la collaboration, un tableau blanc déplaçable et un écran viennent compléter l'espace, offrant aux élèves tous les outils nécessaires pour organiser leurs projets et échanges dans un environnement confortable et stimulant.

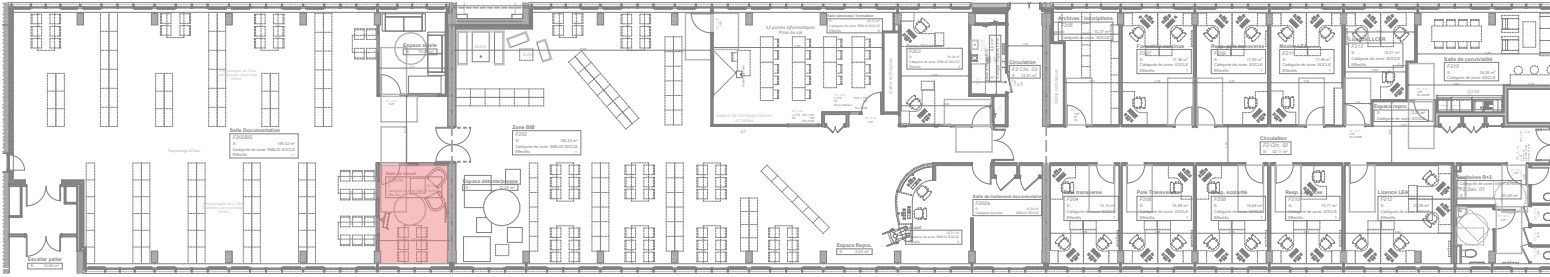
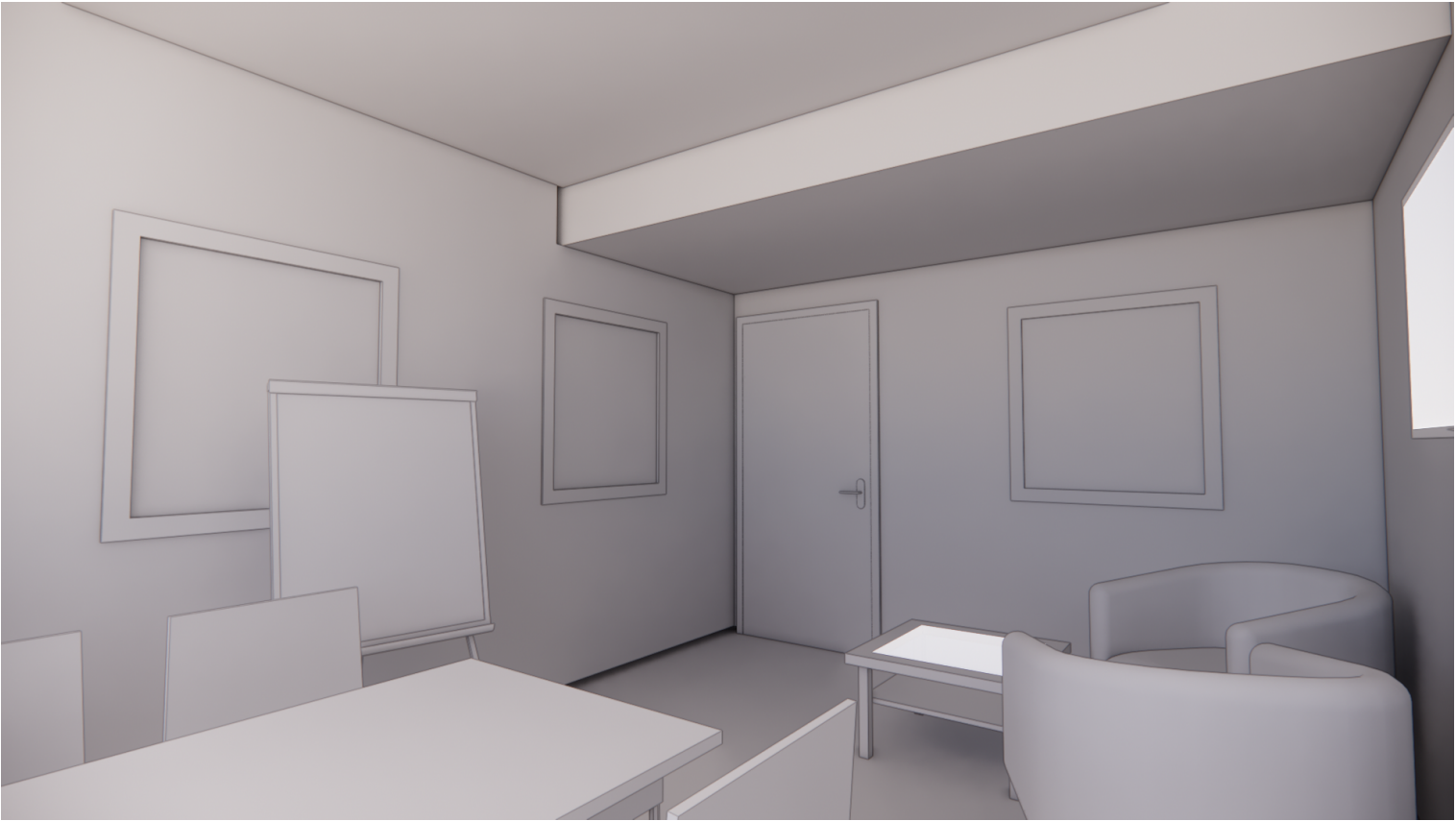

	<p>MO : UNIVERSITÉ GRENOBLE ALPES DGD PAT - Direction de la programmation et des projets immobiliers CS 40700 - 38058 GRENOBLE cedex 9 Tel : 33 (0)4 76 51 47 07 Mail : dgdpat@univ-grenoble-alpes.fr</p> <p>MOE : Chabal Architectes 8 Rue Charles Testoud - 38000 Grenoble Tel : 04 76 47 00 76 Mail : chabal-architectes@chabal.fr</p>	RÉHABILITATION DU BÂTIMENT STENDHAL - Domaine universitaire - GIÈRES		Dossier : DCE	
		Titre : ESPACE DE TRAVAIL		Date : 23/01/2026	N° Plan :
				Échelle :	Indice : 4